www.eigp.es

Máster en Dirección de Proyectos de Cooperación Internacional

«EIGP, mejor centro en formación de Dirección de Proyectos»

- Premios periódico LA RAZÓN 2021 -

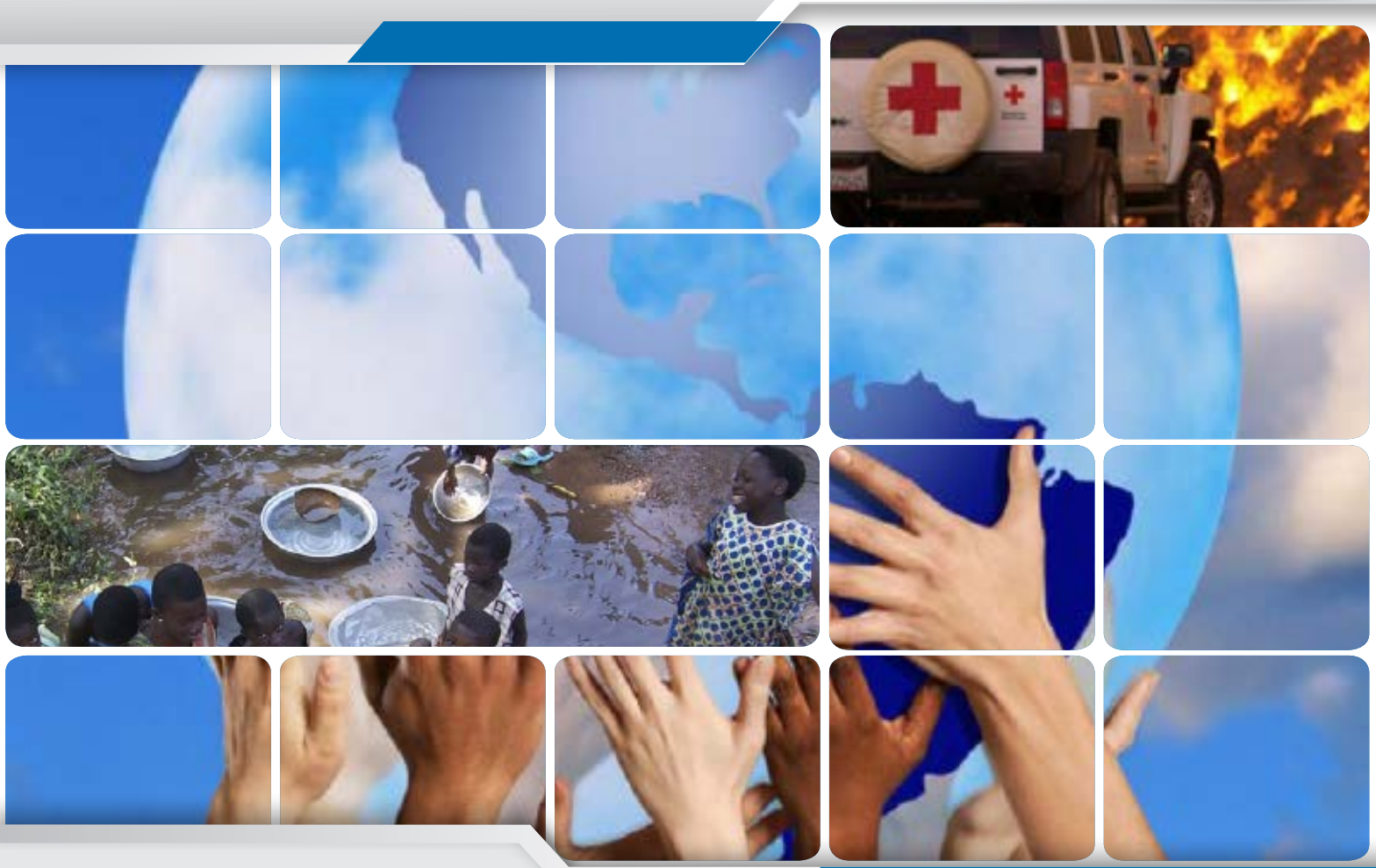

ESCUELA INTERNACIONAL DE GESTIÓN DE PROYECTOS

EXCELENCIA FORMATIVA EN DIRECCIÓN DE PROYECTOS

"Project Management Institute, A Guide to the Project Management Body of Knowledge, (PMBOK® Guide) - Seventh Edition, Project Management Insti-tute, Inc. PMP, PMBOK, PMI, CAPM, ATP (Authorized Training Partner) y el logo de ATP son marcas registradas del Project Management Institute, Inc.

"Making project management, indispensable for business results"

Project Management Institute

Saludo del Director

Antonio Oliva González

Director Asociado de EIGP

Desde los inicios de nuestra actividad profesional, hace más de quince años, encontramos en la dirección de proyectos la solución a la mayoría de nuestros problemas organizativos y de gestión a la hora de ejecutar numerosos proyectos alrededor del mundo. Gracias a la metodología desarrollada por el Project Management Institute, dimos respuesta a los retos que nos propusieron nuestros socios y clientes, y pudimos concluir con éxito proyectos que involucraron y dieron trabajo a miles de personas en el continente americano, europa y el norte de áfrica.

La Cooperación Internacional necesita de profesionales que sepan planificar y dirigir proyectos. Los actuales programas formativos de Cooperación ofrecen toda la teoría relativa al tema, pero no preparan a sus alumnos para planificar, ejecutar, dar seguimiento, control y cerrar proyectos completos al más alto nivel de exigencia, de modo que cuando el alumno se enfrenta a dirigir un proyecto real, no sabe cómo gestionarlo y lo lleva como buenamente puede. Es por esta razón que hemos desarrollado un programa formativo que aúna la dirección de proyectos enfocada y fusionada con las metodologías teóricas y prácticas de la Cooperación Internacional. Además se trata del único programa en el panorama educativo que integra el marco lógico de cooperación y los procesos de licitación de los principales donantes internacionales con la metodología del Project Management Institute.

Ahora tienen la oportunidad de aprender un sistema de trabajo que les permitirá dirigir correctamente sus proyectos de Cooperación Internacional, desde la licitación pública hasta el cierre del proyecto. Disfruten de su formación, trabajen duro y comprueben los resultados.
Les deseamos un futuro prometedor lleno de éxitos personales y profesionales.

Antonio Oliva González
DIRECTOR DEL CENTRO

"Project Management Institute, A Guide to the Project Management Body of Knowledge, (PMBOK® Guide) - Seventh Edition, Project Management Insti-tute, Inc. PMP, PMBOK, PMI, CAPM, ATP (Authorized Training Partner) y el logo de ATP son marcas registradas del Project Management Institute, Inc.

Contenido

1. Quiénes somos
2. Avales y garantías
3. Presentación
4. Competencias a adquirir
5. La Dirección de Proyectos
6. Objetivos del programa
7. ¿Qué incluye el programa?
8. El Proyecto Real
9. Profesorado
10. Cronograma
11. Temario
12. Resumen ejecutivo
13. Contacto y matriculación

¿Quiénes somos?

ESCUELA INTERNACIONAL DE GESTIÓN DE PROYECTOS

Excelencia Formativa en Dirección de Proyectos

Especialistas en Dirección de Proyectos

En EIGP, Escuela Internacional de Gestión de Proyectos, nos dedicamos enteramente a la Dirección de Proyectos. Nuestro objetivo es ofrecer la excelencia formativa en la Dirección de Proyectos y ser una referencia en el sector, para lo cual investigamos en profundidad sobre la materia y sus especialidades. En nuestros programas incluimos los contenidos más desarrollados, seleccionamos a los mejores profesionales y ponemos a disposición del alumno herramientas avanzadas de dirección de proyectos, de este modo ofrecemos programas de alto nivel, destinados a profesionales en activo altamente motivados por su desarrollo educativo-profesional.

Proveedor Oficial Educativo del P.M.I

Somos Proveedor Oficial Educativo del PMI® (ATP). Ser ATP significa que nuestra organización ha sido aprobada por el PMI® para ofrecer capacitación en dirección de proyectos. Cumplimos con rigurosos estándares de calidad, y podemos ofrecer capacitación efectiva y de clase mundial en dirección de proyectos. Elegir nuestra Escuela es proteger su inversión en capacitación de dirección de proyectos.

www.eigp.es

Nuestra Misión: "Ofrecer la Excelencia Formativa en Dirección de Proyectos gracias a la calidad de nuestros contenidos, profesorado y metodología"

"Project Management Institute, A Guide to the Project Management Body of Knowledge, (PMBOK® Guide) - Seventh Edition, Project Management Insti-tute, Inc. PMP, PMBOK, PMI, CAPM, ATP (Authorized Training Partner) y el logo de ATP son marcas registradas del Project Management Institute, Inc.

AVALES Y GARANTÍAS

En EIGP, Escuela Internacional de Gestión de Proyectos, nos esforzamos para ofrecer a nuestros alumnos los mayores avales y garantías. Es por ello que no solamente impartimos formación, sino que pasamos los más rigurosos controles de calidad para obtener certificaciones oficiales y garantias de reconocido prestigo que aseguren a nuestros alumnos la calidad de los contenidos formativos. EIGP está asociada y reconocida por las instituciones más importantes del mundo:

LA RAZÓN
EIGP, Empresa líder en formación de Dirección de Proyectos
PREMIO NACIONAL TECNOLÓGIA E INNOVACIÓN

PREMIO NACIONAL: EMPRESA LÍDER EN FORMACIÓN DE DIRECCIÓN DE PROYECTOS

Project Management Institute.

PROVEEDOR OFICIAL EDUCATIVO DEL PROJECT MANAGEMENT INSTITUTE

Scrum Manager®

CENTRO OFICIAL DE SCRUM MANAGER

Microsoft Imagine

CENTRO OFICIAL DEL PROGRAMA MICROSOFT DREAM SPARK

Project Management Institute. Madrid, Spain

PATROCINADOR OFICIAL DEL PMI MADRID SPAIN CHAPTER

Fundación General
Universidad de Salamanca

FORMACIÓN AVALADA Y CONVALIDABLE POR LA FUNDACIÓN GENERAL DE LA **UNIVERSIDAD DE SALAMANCA**

"Project Management Institute, A Guide to the Project Management Body of Knowledge, (PMBOK® Guide) - Seventh Edition, Project Management Insti-tute, Inc. PMP, PMBOK, PMI, CAPM, ATP (Authorized Training Partner) y el logo de ATP son marcas registradas del Project Management Institute, Inc.

Presentación

El Máster en Dirección de Proyectos de Cooperación Internacional que imparte EIGP, Escuela Internacional de Gestión de Proyectos, aúna la teoría de Cooperación Internacional y los procesos de Licitación de los principales donantes internacionales con la aplicación práctica de la gestión de proyectos según la metodología del Project Management Institute. **Los alumnos finalizarán el Máster convertidos en verdaderos Project Managers Certificados y especializados en gestionar en la práctica Proyectos de Cooperación Internacional en todas las fases de su ciclo de vida.**

Además durante el Máster participarán en el DISEÑO, PLANIFICACIÓN, y EJECUCIÓN de un PROYECTO REAL para una de las principales ONG´s a nivel internacional, colaborando desde el primer momento con sus conocimientos y esfuerzos al objetivo común que persiguen.

ENFOC PROYECTOS DONARÁ EL 10% DE LAS MATRÍCULAS DEL MASTER PARA EL DESARROLLO DEL PROYECTO REAL DE COOPERACIÓN.

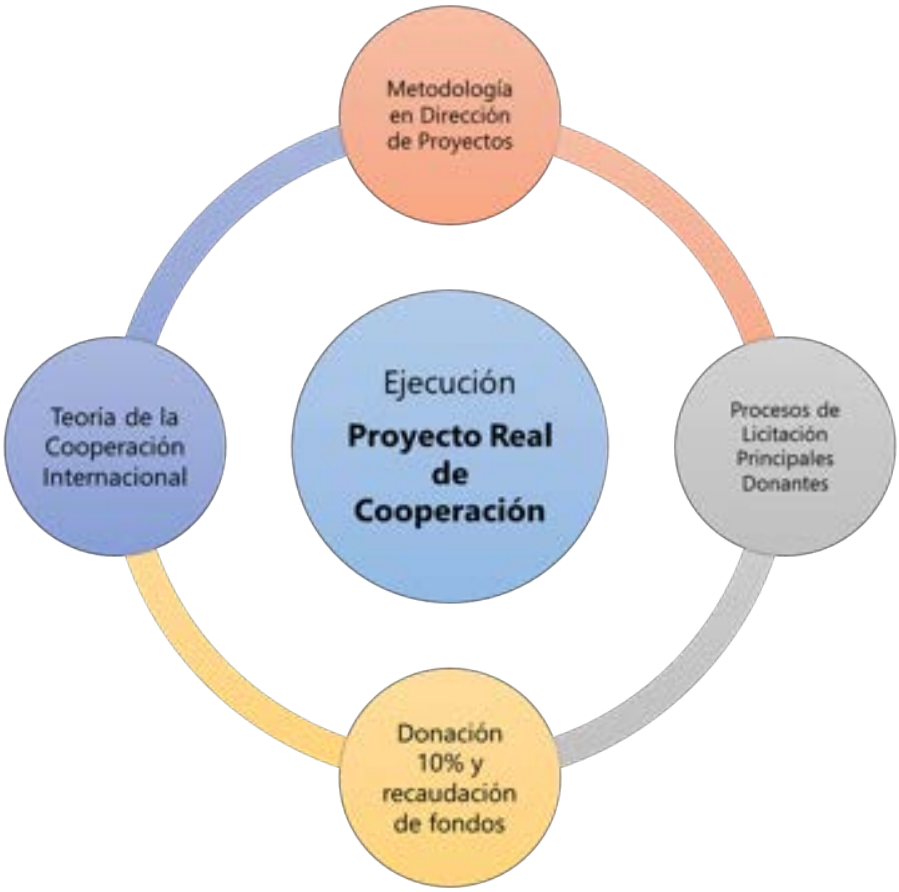

"Project Management Institute, A Guide to the Project Management Body of Knowledge, (PMBOK® Guide) - Seventh Edition, Project Management Insti-tute, Inc. PMP, PMBOK, PMI, CAPM, ATP (Authorized Training Partner) y el logo de ATP son marcas registradas del Project Management Institute, Inc.

Competencias a adquirir por el estudiante

La finalidad del título será la adquisición por parte del estudiante de una formación avanzada en **Dirección y Gestión de Proyectos de Cooperación Internacional**, de carácter especializado y multidisciplinar, orientada a la especialización académica y profesional, a la aplicación de los procesos establecidos en las diferentes áreas de gestión proyectual, su alineamiento estratégico con la organización empresarial y la formación en la dirección de equipos y desarrollo de habilidades directivas, además de la obtención de la certificación internacional "Project Management Professional" (PMP)® del Project Management Institute.

A través del estudio y el seguimiento de la metodología de trabajo, el alumno podrá:

1. Aplicar los conocimientos adquiridos durante el periodo teórico en un proyecto real tutorizado, aplicando la metodología de la dirección de proyectos paso a paso en todas las áreas de conocimiento. Tendrá la oportunidad de probar y desarrollar su capacidad de resolución en el inicio, planificación, ejecución, seguimiento, control y cierre de proyectos, enfrentándose a problemas en entornos nuevos o poco conocidos dentro de contextos más amplios (o multidisciplinares) relacionados con las diferentes áreas de estudio.
2. Adquirir los conocimientos teóricos y un saber-hacer en la cooperación a nivel local, nacional, europeo e internacional.
3. Dominar el funcionamiento y las estategias de financiación de los principales donantes de fondos.
4. Aprender el proceso de licitación a las convocatorias de la Unión Europea y de los principales donantes.
5. Identificar las diferentes etapas del ciclo de vida de un proyecto de cooperación internacional y trabajar las diferentes herramientas técnicas necesarias a la gestión.
6. Será capaz de integrar conocimientos y enfrentarse a la complejidad de formular juicios a partir de una información que, será incompleta, desconocida o limitada, e incluirá reflexiones sobre las responsabilidades sociales y éticas vinculadas a la aplicación de sus conocimientos y juicios. La obtención de la certificación PMP® conlleva la aceptación de un código ético, de responsabilidad social y de buenas prácticas que constituirá una base normativa moral de su conducta frente a sus clientes, colaboradores y el resto de la sociedad.
7. Sabrá comunicar sus conclusiones (y los conocimientos y razones últimas que las sustentan) a públicos especializados y no especializados de un modo claro y sin ambigüedades.
8. Poseerá las habilidades de aprendizaje que les permitan continuar estudiando de un modo que habrá de ser en gran medida autodirigido o autónomo.
9. Tendrá la oportunidad de integrarse en un distinguido grupo de profesionales altamente cualificado y

"Project Management Institute, A Guide to the Project Management Body of Knowledge, (PMBOK® Guide) - Seventh Edition, Project Management Insti-tute, Inc. PMP, PMBOK, PMI, CAPM, ATP (Authorized Training Partner) y el logo de ATP son marcas registradas del Project Management Institute, Inc.

La Dirección de Proyectos

La complejidad de los objetivos de las organizaciones que dirigen y protagonizan la actividad mundial en mayor o menor escala, pone de relevancia la necesidad de profesionales preparados para dar solución a la problemática directiva y organizativa de grandes y pequeños proyectos en todas sus dimensiones y áreas de gestión.

Numerosas entidades e instituciones tanto públicas como privadas están implantando la metodología de Dirección de Proyectos y en especial la desarrollada por el Project Management Institute para aumentar notablemente la garantías de éxito y evitar el fracaso de sus proyectos en cualquiera de los ámbitos empresariales u organizacionales.

Gobiernos y Organismos Internacionales han reconocido las buenas prácticas establecidas por el Project Management Institute y otras organizaciones desarrolladoras de la metodología como base de la organización administrativa y directiva de sus proyectos, por lo que solicitan de manera recurrente la formación de los candidatos en Dirección de proyectos y la posesión de la certificación PMP®.

El desarrollo de metodologías en dirección de proyectos, ha suscitado el interés de todas estas organizaciones que se pone de relevancia en la creación de puestos de trabajo y contratación de profesionales formados en la materia. Las grandes compañías crean Oficinas de Dirección de Proyectos internas, dirigidas por profesionales certificados que gestionan la actividad de desarrollo de sus proyectos en diferentes ámbitos nacionales e internacionales

En los últimos diez años el número de Certificados PMP® ha pasado de 40.000 a 600.000 registrados a finales de 2012 y en el mundo existen más de 165 sedes del PMI® que difunden y promocionan la disciplina.

"Project Management Institute, A Guide to the Project Management Body of Knowledge, (PMBOK® Guide) - Seventh Edition, Project Management Insti-tute, Inc. PMP, PMBOK, PMI, CAPM, ATP (Authorized Training Partner) y el logo de ATP son marcas registradas del Project Management Institute, Inc.

Objetivos

ESTAR CAPACITADO PARA ASUMIR EL ROL DEL DIRECTOR DE PROYECTOS

El Director de Proyecto es la persona asignada por la organización ejecutante para alcanzar los objetivos del proyecto. El rol del director del proyecto es diferente del de un gerente funcional o del de un gerente de operaciones. Por lo general, el gerente funcional se dedica a la supervisión gerencial de un área administrativa, mientras que los gerentes de operaciones son responsables de una faceta del negocio básico. **Cada día más organismos internacionales y ONGs exigen la capacitación de su personal siguiendo la metodología de dirección de proyectos desarrollada por el Project Management Institute, reconocida a nivel mundial.**

Además de las habilidades específicas a un área y de las competencias generales en materia de gestión requeridas para el proyecto, la dirección de proyectos efectiva requiere que el director del proyecto cuente con las siguientes características:

Conocimiento

Se refiere a lo que el director del proyecto sabe sobre la dirección de proyectos.

Desempeño

Se refiere a lo que el director del proyecto puede hacer o lograr si aplica los conocimientos en dirección de proyectos.

Personal

Se refiere a la manera en que el director del proyecto se comporta cuando ejecuta el proyecto o actividades relacionadas, La capacidad personal abarca actitudes, características básicas de la personalidad y liderazgo (la capacidad de guiar al equipo de un proyecto mientras se cumplen los objetivos del proyecto y se equilibran las restricciones del mismo).

"Project Management Institute, A Guide to the Project Management Body of Knowledge, (PMBOK® Guide) - Seventh Edition, Project Management Insti-tute, Inc. PMP, PMBOK, PMI, CAPM, ATP (Authorized Training Partner) y el logo de ATP son marcas registradas del Project Management Institute, Inc.

¿Qué incluye nuestro programa?

En EIGP, somos Proveedor Oficial Educativo del PMI® (ATP). Ser ATP significa que nuestra organización ha sido aprobada por el PMI® para ofrecer capacitación en dirección de proyectos. Cumplimos con rigurosos estándares de calidad, y podemos ofrecer capacitación efectiva y de clase mundial en dirección de proyectos. Elegir nuestra Escuela es proteger su inversión en capacitación de dirección de proyectos.

DISEÑO, PLANIFICACIÓN, y EJECUCIÓN de un PROYECTO REAL para una de las principales ONG´s a nivel internacional. En el Máster de Dirección de Proyectos de Cooperación Internacional participarás en un proyecto de cooperación real para alguna de las principales organizaciones con las que EIGP colabora, como Cáritas o Cruz Roja Española entre otras, colaborando desde el primer momento con sus conocimientos y esfuerzos al objetivo común que persiguen.
EIGP DONARÁ EL 10% DE LAS MATRÍCULAS DEL MASTER PARA EL DESARROLLO DEL PROYECTO REAL DE COOPERACIÓN.

Cien (100) horas de clases, impartidas por Profesores certificados PMP®, Coaching y por Microsoft. Todas nuestras clases están impartidas por los profesores mediante videoconferencia grabada. El alumno puede organizarse en función de su disponibilidad para la visualización de la clase y sin límite de reproducción. Permite al alumno adquirir paso a paso la estructura y la complejidad de la metodología enseñada para una asimilación real de los conocimientos. El alumno seguirá clases impartidas por Profesores certificados PMP®, Coaching y por Microsoft de reconocido prestigio internacional con una larga experiencia profesional.

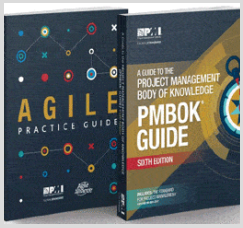

Última versión actualizada de la *Guía del PMBOK®* en versión pdf. En EIGP elegimos poner a disposición del alumno la integridad de los medios necesarios para una formación de calidad, empezando con la base: la última versión actualizada de la *Guía del PMBOK®* que incluye el Agile Practice Guide. El alumno necesita de manera obligatoria esa herramienta para aprender la metodología desarrollada por el PMI® y pretender pasar el examen de certificación PMP® o CAPM®.

Metodología única de gestión aplicada de un proyecto , más de 150 plantillas y procedimientos de trabajo. En EIGP hemos realizado un desarrollo de la metodología del PMI® elaborando un manual de gestión aplicada de proyectos con más de 150 plantillas y procedimientos de trabajo. En el Máster se enseña al alumno a utilizar todo este material práctico que complementa al *PMBOK®* y que le servirá como base documental para el desarrollo de la planificación, ejecución seguimiento y control de sus futuros proyectos.

"Project Management Institute, A Guide to the Project Management Body of Knowledge, (PMBOK® Guide) - Seventh Edition, Project Management Insti-tute, Inc. PMP, PMBOK, PMI, CAPM, ATP (Authorized Training Partner) y el logo de ATP son marcas registradas del Project Management Institute, Inc.

Profesores acreditados como ATP-Instructor. Como centro reconocido oficialmente como ATP, EIGP garantiza que sus formadores son Instructores-ATP oficialmente reconocidos. Tras pasar un proceso de formación y revisión de su cv y formación directamente con el PMI®, el Instructor-ATP recibe su Sello Oficial del PMI® garantizando así a terceros que tiene el nivel y la experiencia adecuada para impartir la formación. Todo ATP-Instructor tiene que demostrar experiencia en metodologías ágiles de gestión de proyectos.

Garantía de certificación. Estamos tan seguros de la calidad de nuestra metodología que garantizamos la obtención de la certificación. Si el alumno cumple con las exigencias del programa: asiste a todas las clases, envía todos los ejercicios y practica con el simulador de examen, y falla después de dos intentos al examen, le pagamos la tercera solicitud de examen. Si no lo pasa a la tercera, entra de nuevo en el curso gratuitamente y nos comprometemos a pagarle todas las demás solicitudes de examen.

Diploma otorgando 127 PDU's / Horas de formación, necesarios para poder presentarse al examen PMP® (entre otros requisitos). Al ser Proveedor Oficial de Educación (ATP) del PMI® y gracias a la auditoría que el PMI® ha realizado de la integridad del material de nuestro curso, EIGP puede emitir un diploma proporcionando más PDUs de los requeridos para poder presentarse al examen (35 PDU's); la calidad de este curso otorga 127 PDU's.

Excelencia en contenidos y metodología como estricto criterio de calidad. Nuestro centro cuenta con un estricto proceso de calidad cuyas fuentes principales son el PMI® y la opinión de los alumnos. El Project Management Institute audita todas nuestras formaciones y los alumnos evalúan a través de test de opinión las herramientas, clases en tiempo real y contenidos teóricos. Se trata de un proceso de mejora continua que nos permite estar al más alto nivel de exigencia.

Alta como miembro del PMI® durante un año. Al ser miembro de PMI® el alumno se incorpora a la comunidad más grande del mundo en dirección de proyectos. Como un miembro más recibirá publicaciones en su domicilio, revistas de actualidad, acceso a miles de estudios y publicaciones y podrá participar en las reuniones de PMI® así como en programas de voluntariado.

Tutorización personalizada: el Profesor está disponible para cualquier consulta a lo largo de la formación. El Profesor certificado PMP® está a disposición del alumno para resolver todas las dudas que tenga durante la etapa de estudio, cuestionarios y actividades o simulador de examen. El alumno puede contactar con el a traves del campus virtual, por correo electrónico, por teléfono, por skype y tambien a través de las redes sociales.

"Project Management Institute, A Guide to the Project Management Body of Knowledge, (PMBOK® Guide) - Seventh Edition, Project Management Insti-tute, Inc. PMP, PMBOK, PMI, CAPM, ATP (Authorized Training Partner) y el logo de ATP son marcas registradas del Project Management Institute, Inc.

Descuento en la tasa del examen de la Certificación PMP® o CAPM®. La tasa de examen es bastante alta y tiene que estar pagada directamente al PMI® por el alumno. Gracias al alta como miembro del PMI® obtendrá un descuento de aproximadamente 150€ sobre la tasa del examen.

Dieciocho (18) meses de acceso a nuestro campus virtual. Sabemos de la dificultad para trabajar y estudiar al mismo tiempo. El alumno dispone de dieciocho (18) meses para trabajar con todas las herramientas a su disposición: videoconferencias, power points, plantillas de trabajo y hacer consultas al profesor.

Licencia gratuita para programas de Gestión de Proyectos de Microsoft. Gracias a nuestro acuerdo de colaboración con Microsoft, ofrecemos gratuitamente a nuestros alumnos la licencia de Microsoft Project Professional 2021 y de Microsoft Visio 2021. El alumno podrá descargarse los programas de su interés y descubrir esas dos herramientas esenciales para la planificación y gestión de sus proyectos.

PM Simulador

Doce (12) meses de acceso ilimitado a un simulador de examen. El simulador está actualizado a los nuevos cambios del PMI® y del ECO (Exam Content Outline) de 2021. Practicarás con más de 3000 preguntas organizadas por metodología: predictivo o ágil, y por dominio: Personas, Procesos y Entorno empresarial. Puedes elegir entre practicar de manera aleatoria (Como en el examen) o de forma dirigida (Tu eliges metodologías y dominios).

Apoyo técnico en el proceso de solicitud de examen al PMP®o CAPM®. Una vez listo para presentarse al examen PMP ®, asesoramos al alumno en su proceso de solicitud de examen. Aquella se realiza a través del sitio web del PMI ®, una vez completado su perfil con su experiencia (ver requisitos del PMI ® para presentarse al examen), el alumno elige una fecha de examen para acudir a un centro Pearson Vue. Desde la pandemia del COVID-19 muchos centros Pearson VUE han dejado de estar habilitados para realizar presencialmente el examen de certificación, comprueba si el centro más cercano a tu ubicación está disponible, aunque siempre tendrás la opción de hacerlo online.

Linkedin - Grupo de Trabajo. El Máster en Dirección de Proyectos de Cooperación Internacional cuenta con un grupo en LinkedIn donde los alumnos tanto de la convocatoria actual como de convocatorias anteriores acceden para compartir sus conocimientos, una rica fuente de preguntas frecuentes y porqué no, de generación de nuevos contactos.

Renovación de las Certificaciones del PMI®. Nuestro programa formativo proporciona 127 PDU's repartidos entre las diferentes categorias del Triángulo del Talento del PMI, sistema en vigor para la renovación de las Certificaciones del PMI®: 91 PDU's en Formas de Trabajar, 12 PDU's en Habilidades Poderosas y 24 PDU's en Perspicacia Empresarial.

"Project Management Institute, A Guide to the Project Management Body of Knowledge, (PMBOK® Guide) - Seventh Edition, Project Management Insti-tute, Inc. PMP, PMBOK, PMI, CAPM, ATP (Authorized Training Partner) y el logo de ATP son marcas registradas del Project Management Institute, Inc.

El libro "El Valor Ganado - 125 preguntas y respuestas" de Antonio Oliva González, en versión pdf. Envío a domicilio (España) y en versión pdf (exterior) del libro del autor Antonio Oliva González, certificado PMP® con más de quince años de experiencia profesional. Este libro proporciona al alumno todo lo que necesita saber sobre el valor ganado para superar con éxito el examen de la Certificación PMP®.

Certificaciónes Internacionales. Con el Master Direccion de Proyectos de Cooperación Internacional online el alumno obtendrá las siguientes certificaciones:

– Certificación PMP® (Project Management Professional) o CAPM® (Certified Associate in Project Management)*

– Certificación PMF® - EIGP (Project Management Foundations) (*Al finalizar el módulo de fundamentos).

Ejercicios y tests oficiales para la preparación del examen PMP® o CAPMP®. Debido a que el examen no es una prueba de memorización, es fundamental practicar la aplicación de habilidades basada en situaciones reales en un entorno aula. Esta experiencia le proporcionará una buena base para las preguntas que se presentan en el examen.

Descarga de materiales, plantillas, documentación adicional, etc. Además de los libros en versión pdf a su disposición, el alumno podrá descargar toda la documentación que encontrará en el campus virtual, tanto los power points de las videoconferencias como las plantillas de trabajo, ejercicios y otros materiales.

EIGP English Program + LTE. La mejor alternativa para que el alumno potencie el idioma. Este curso cubre las habilidades de comprensión auditiva y lectura desde niveles principiantes hasta avanzados (A2-C1 del MCER), así como soporte lingüístico para gramática, ortografía y pronunciación.

Facilidades de pago. Intentamos ser lo más flexible posible para crear las buenas condiciones permitiendo al alumno invertir en su formación. Agradecemos la confianza depositada en nuestra institución facilitando los modos de pago. El alumno beneficia de un descuento al pagar al contado o puede beneficiar de un sistema de pago fraccionado. Escuchamos la situación de cada uno para analizar las posibilidades y adaptarnos lo máximo.

"Project Management Institute, A Guide to the Project Management Body of Knowledge, (PMBOK® Guide) - Seventh Edition, Project Management Insti-tute, Inc. PMP, PMBOK, PMI, CAPM, ATP (Authorized Training Partner) y el logo de ATP son marcas registradas del Project Management Institute, Inc.

Colaboración en Proyectos Reales

En el Máster de Dirección de Proyectos de Cooperación Internacional participarás en un **proyecto de cooperación real** para alguna de las principales organizaciones con las que EIGP colabora, como Cáritas o Cruz Roja Española entre otras.

EIGP DONARÁ EL 10% DE LAS MATRÍCULAS DEL MASTER PARA EL DESARROLLO DEL PROYECTO REAL DE COOPERACIÓN.

Profesorado

La parte más importante de tu formación. Asegúrate de que los profesores que publica tu centro, realmente impartirán las clases y no solamente figuran a modo representativo o de simple colaboración

Antonio Oliva González

Módulos Preparación de la Certificación PMP® y CAPM® y Curso en Dirección y Gestión Aplicada de Proyectos

Certificado PMP® nº: 1433148. Máster en Dirección y Administración de Proyectos, Executive Máster In Project Management. Máster en Asesoría Fiscal, Tributación y Contabilidad. Diplomado en Empresas y A.T. Autor del Manual de Dirección y Gestión Aplicada de Proyectos.

Más de 15 años trabajando para empresas multinacionales como director de proyectos de expansión e implantación en el exterior. Director de EIGP, Escuela Internacional de Gestión de Proyectos y Coordinador General del Máster Internacional en Dirección y Gestión de Proyectos de la FUNDACIÓN GENERAL DE LA UNIVERSIDAD DE SALAMANCA.

Isaac López

Módulos Preparación de la Certificación PMP® y CAPM®

Senior Project Manager con más de 20 años de experiencia gestionando proyectos, productos y operaciones en entidades financieras, administraciones públicas y empresas consultoras.

Formación completa incluyendo Master in Project Management, PMP®, PSM®. CSM®, SMPC®, KMP®...

Andrea Rodríguez Basile

Módulos Liderazgo y Coaching

Profesora de Recursos Humanos en el Máster de Empresa Familiar de la Universidad de Salamanca. Ayudante de Cátedra en Técnicas de Exploración Psicológica en la Universidad del Salvador. Colaboradora en la elaboración de seminarios en la Facultad de Psicología de la Universidad del Salvador. Formadora en Gestión y Administración de Recursos Humanos para UGT. Formadora homologada del grupo Adecco. Dirección de equipos multidisciplinares y multiculturales durante 14 años, acompañando al crecimiento del rendimiento de las personas en empresas como Renault o Telefónica. Coach individual para el desarrollo personal. Coach certificado (ejecutivo y equipos) ICF y AECOP. Postgrado en Recursos Humanos y Comunicaciones Internas (UB). Experto en Gerenciamiento de proyectos e-learning (UTN). Licenciada en Psicología, Universidad J. F. Kennedy.

"Project Management Institute, A Guide to the Project Management Body of Knowledge, (PMBOK® Guide) - Seventh Edition, Project Management Insti-tute, Inc. PMP, PMBOK, PMI, CAPM, ATP (Authorized Training Partner) y el logo de ATP son marcas registradas del Project Management Institute, Inc.

Dada la naturaleza profesional del Máster, en la selección del profesorado se ha buscado una doble cualificación, por un lado, una amplia formación y experiencia docente sobre las diferentes materias que componen el programa formativo y, por otro lado, la experiencia laboral vinculada a las diferentes especialidades que permita transmitir a los alumnos conocimientos prácticos que les ayude a implantar los recursos teóricos en aplicaciones prácticas en el mundo real.

Luis Ángel Gil Gambarte

Módulo Microsoft Project Professional

Consultor experto en informática con más de 30 años de experiencia impartiendo clases..

Profesor acreditado por el Servicio Riojano de Empleo y el Servicio Público de Empleo Estatal para la impartición de módulos de informática en cursos de Certificado de Profesionalidad.

Programador y analista de aplicaciones de gestión.

Manuel Oliva

Módulos Gestión Aplicada de Proyectos

Máster Internacional en Dirección y Gestión Aplicada de Proyectos de la Universidad de Salamanca.

Posee la certificación internacional de Certified Associate in Project Management (CAPM) ®.

Diplomado en Empresas y A.T.

Más de 16 años de experiencia en proyectos de nueva apertura y comercialización de establecimientos hoteleros para cadenas hoteleras de primer nivel (Barceló Hotels) y hoteles de contrastada categoría.

Mayra Moro-Coco

Módulos Cooperación Internacional y Ayuda al desarrollo

Activista por los Derechos Humanos más de 20 años. Fue Directora General de Derechos Humanos, Agenda 2030 y Cooperación en el Gobierno de La Rioja y fue Asesora Parlamentaria en la Comisión de Asuntos Exteriores y Unión Europea.

En las organizaciones en las que ha trabajado (AWID, Actionaid, WIDE, Madre,....) se ha centrado en como influir a gobiernos e instituciones multilaterales (Naciones Unidas, OCDE, EU) en cuestiones sociales como la justicia económica desde la visión feminista, los derechos de las mujeres, los derechos sexuales y los derechos reproductivos, la violencia machista, derechos de los Pueblos Indígenas, derechos a la salud y derecho a una vida libre de violencias.

"Project Management Institute, A Guide to the Project Management Body of Knowledge, (PMBOK® Guide) - Seventh Edition, Project Management Insti-tute, Inc. PMP, PMBOK, PMI, CAPM, ATP (Authorized Training Partner) y el logo de ATP son marcas registradas del Project Management Institute, Inc.

Cronograma

CRONOGRAMA
Máster en Dirección de Proyectos de Cooperación Internacional

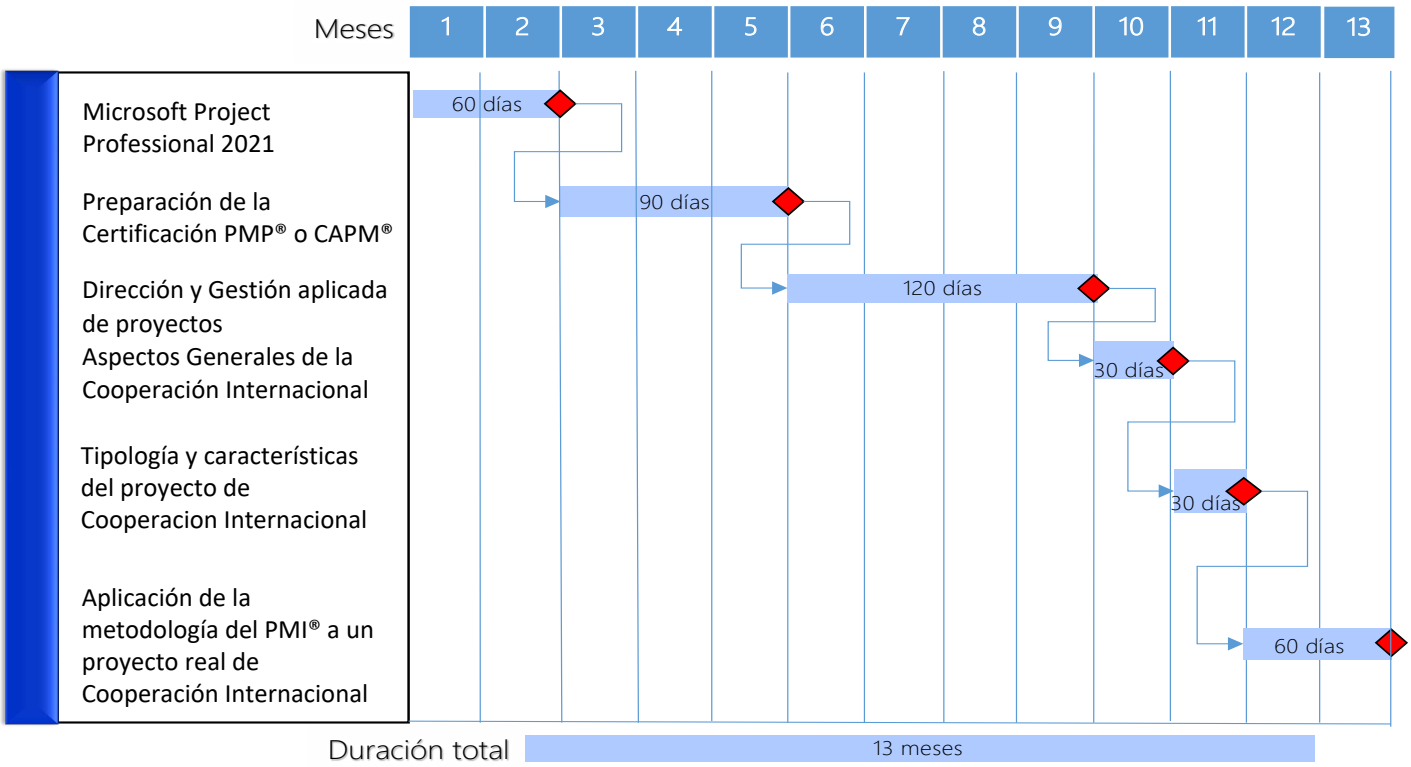

PDUs (PMI®) Asignables	Triangulo del Talento del PMI		
Módulo	**Formas de Trabajo**	**Habilidades de Poder**	**Perspicacia Empresarial**
Curso de Preparación para la Certificación PMP®	35 PDUs	x	x
Curso Avanzado en Microsoft Project Professional	16 PDUs	x	x
Curso de Dirección y Gestión Aplicada de Proyectos	40 PDUs	12 PDUs	8 PDUs
Experto En Proyectos de Cooperación Internacional	x	x	16 PDUs
Total de 127 PDUs	91 PDUs	12 PDUs	24 PDUs

Temario

A continuación se muestra un cuadro resumen con la distribución de las diferentes materias que componen el Máster, indicando el módulo, la materia recogida en el módulo, las horas que lo componen y su distribución temporal a lo largo del Máster.

Tiempo total: 13 meses. Horas de trabajo: 1.500 horas.

Puede consultar el programa detallado en nuestra web.

Cuadro Resumen Distribución del Plan de Estudios		
Módulo	Materia	Duración
MICROSOFT PROJECT PROFESSIONAL 2021	· Curso Avanzado en Microsoft Project Professional 2021 (Dominio de la herramienta)	2 meses
PREPARACIÓN DE LA CERTIFICACIÓN PMP® o CAPM®	· Curso de Preparación de la Certificación PMP® o CAPM® (Aprendizaje teórico de la metodología)	3 meses
DIRECCIÓN Y GESTIÓN APLICADA DE PROYECTOS	. Curso en Dirección y Gestión Aplicada de Proyectos (Aprendizaje práctico de Nivel Avanzado)	4 meses
ASPECTOS GENERALES DE LA COOPERACIÓN INTERNACIONAL	. Teoría y apreciación de la ayuda al desarrollo . Políticas y desafíos de la cooperación internacional . Principales actores de la cooperación internacional	1 mes
TIPOLOGÍA Y CARACTERISTICAS DEL PROYECTO DE COOPERACIÓN INTERNACIONAL	. El ciclo de vida del proyecto y el Marco Lógico . Los donantes: modos de financiamiento y sistemas de licitación . Caso particular de EUROPEAID . Caso particular de USAID	1 mes
APLICACIÓN DE LA METODOLOGÍA DEL PMI® A UN PROYECTO DE COOPERACIÓN INTERNACIONAL	. Lanzamiento del proyecto de fin de Máster . Iniciación del proyecto . Planificación del proyecto . Ejecución del proyecto . Seguimiento y control del proyecto . Cierre del proyecto	2 meses

"Project Management Institute, A Guide to the Project Management Body of Knowledge, (PMBOK® Guide) - Seventh Edition, Project Management Insti-tute, Inc. PMP, PMBOK, PMI, CAPM, ATP (Authorized Training Partner) y el logo de ATP son marcas registradas del Project Management Institute, Inc.

Temario módulo Microsoft Project Professional 2021

CAPÍTULO 1. Creación de un proyecto

Definición de las características del proyecto
Configuración del calendario del proyecto

CAPÍTULO 2. Creación del Cronograma del proyecto

Dar de alta las tareas
Estimar las Duraciones de las tareas
Uso de hitos
Creación de tareas de resumen y aplicación de sangrías
Identificación de dependencias
Uso de tareas Manuales y automáticas
Creación del Diagrama de Red del Cronograma
Identificación de la Ruta Crítica.
Uso de notas e hipervínculos

CAPÍTULO 3. Identificar los Recursos del Proyecto

Recursos de trabajo
Definición de la capacidad máxima de los recursos
Definición del coste de los recursos
Personalización de calendarios
Recursos de coste
Uso de las notas de recursos

CAPÍTULO 4. Asignación de Recursos

Asignación de recursos de trabajo, coste y material a las tareas
Comprobación del coste, duración y trabajo del proyecto completo

CAPÍTULO 5. Personalización y comunicación del plan del proyecto

Personalización de vistas: Diagrama de Gantt y Línea Temporal del proyecto
Personalización de Informes
Impresión de vistas e informes

CAPÍTULO 6. Seguimiento de Proyectos

Uso de la línea base del proyecto
Seguimiento del desempeño del proyecto
Actualización de valores actuales de seguimiento

CAPÍTULO 7. Programación avanzada de tareas

Análisis de dependencias entre tareas
Ajuste de relaciones de dependencias
Programación de limitaciones a las tareas
Interrupción de tareas
Ajuste de asignaciones individuales
Tipos de tareas

CAPÍTULO 8. Ajuste avanzado de tareas

Fechas de delimitación de tareas
Costos fijos de tareas
Uso de tareas recurrentes
Ruta Crítica del proyecto
Uso de tareas de resumen de tipo manual

CAPÍTULO 9. Ajuste del plan del proyecto

Uso del gráfico de recursos
Resolución de sobreasignaciones de forma manual
Nivelación de recursos sobre asignados
Coste y fecha de finalización del proyecto
Desactivación de tareas

CAPÍTULO 10. Organización de la información del proyecto

Ordenar, agrupar y filtrar información

CAPÍTULO 11. Seguimiento avanzado del proyecto

Actualización de la líneas bases
Seguimiento del desempeño en tareas y asignaciones
Seguimiento del trabajo en tareas y asignaciones
Reprogramando el trabajo incompleto

"Project Management Institute, A Guide to the Project Management Body of Knowledge, (PMBOK® Guide) - Seventh Edition, Project Management Insti-tute, Inc. PMP, PMBOK, PMI, CAPM, ATP (Authorized Training Partner) y el logo de ATP son marcas registradas del Project Management Institute, Inc.

CAPÍTULO 12. Monitorización y reporte del estado del proyecto

Identificación de las tareas retrasadas
Determinación del coste de las tareas
Determinación del coste de los recursos
Reportar el desempeño del coste del proyecto mediante indicadores

CAPÍTULO 13. Acciones de corrección del proyecto

Resolviendo desviaciones de cronograma
Resolviendo desviaciones de coste y recursos
Resolviendo desviaciones de alcance

CAPÍTULO 14. Consolidación de proyectos y recursos

Creación de una bandeja de recursos
Monitorización de las asignaciones globales en la bandeja de recursos
Gestión de la bandeja de recursos
Uso de un plan consolidado
Creación de dependencias entre planes
Uso de un plan maestro o programa

CAPÍTULO 15. Personalización del programa

Personalización de vistas y calendarios
Impresión y exportación de vistas
Personalización de tablas en un informe
Personalización de gráficos en un informe
Creación de un informe personalizado
Intercambio de elementos personalizados entre distintos planes
Personalización de la cinta de opciones y la barra de acceso rápido

CAPÍTULO 16. Intercambio de información con otros programas

Copiar datos de Project a otros programas
Abrir ficheros de otros programas en Project
Grabar con otros formatos desde Project
Generación de informes visuales en Excel y Visio

"Project Management Institute, A Guide to the Project Management Body of Knowledge, (PMBOK® Guide) - Seventh Edition, Project Management Insti-tute, Inc. PMP, PMBOK, PMI, CAPM, ATP (Authorized Training Partner) y el logo de ATP son marcas registradas del Project Management Institute, Inc.

Temario módulo Preparación de la Certificación PMP® o CAPM®

1ª parte: Fundamentos de la Gestión de Proyectos – PMF® (EIGP)

Tema 1.- Introducción
Tema 2.- Marco Conceptual
Tema 3.- Área de Gestión de la Integración
Tema 4.- Área de Gestión del Alcance
Tema 5.- Área de Gestión del Cronograma
Tema 6.- Área de Gestión de los Costes
Tema 7.- Área de Gestión de la Calidad
Tema 8.- Área de Gestión de los Recursos
Tema 9.- Área de Gestión de las Comunicaciones
Tema 10.- Área de Gestión de los Riesgos
Tema 11.- Área de Gestión de las Adquisiciones
Tema 12.- Área de Gestión de los Interesados + Código Ético

2ª parte: Preparación Oficial del examen PMP ®

Tema 1.- Crear un equipo de alto desempeño

1.0.- Formar un equipo
1.1.- Definir las reglas básicas del equipo
1.2.- Negociar los acuerdos del proyecto
1.3.- Empoderar a los miembros del equipo y a los interesados
1.4.- Capacitar a los miembros del equipo y a los interesados
1.5.- Involucrar y apoyar a los equipos virtuales
1.6.- Crear entendimiento compartido sobre un proyecto

Tema 2.- Iniciando el proyecto

2.0.- Determinar la metodología/métodos y prácticas adecuados para el proyecto
2.1.- Planificar y gestionar el alcance
2.2.- Planificar y gestionar el presupuesto y los recursos
2.3.- Planificar y gestionar el cronograma
2.4.- Planificar y gestionar la calidad de los productos y entregables
2.5.- Integrar actividades de planificación del proyecto

Tema 3.- Realización del trabajo

3.0.- Evaluar y gestionar los riesgos
3.1.- Ejecutar el proyecto para proporcionar valor de negocio
3.2.- Gestionar las comunicaciones
3.3.- Involucrar a los interesados
3.4.- Crear objetos del proyecto
3.5.- Gestionar los cambios del proyecto
3.6.- Gestionar incidentes del proyecto
3.7.- Garantizar la transferencia de conocimientos para la continuidad del proyecto

Tema 4.- Mantener al equipo encaminado

4.0.- Liderar un equipo
4.1.- Apoyar el desempeño del equipo
4.2.- Abordar y eliminar impedimentos, obstáculos y bloqueadores
4.3.- Gestionar los conflictos
4.4.- Colaborar con los interesados
4.5.- Orientar a los interesados pertinentes
4.6.- Aplicar la inteligencia emocional para promover el desempeño del equipo

Tema 5.- Mantener el negocio en mente

5.0.- Gestionar los requisitos de conformidad
5.1.- Evaluar y entregar los beneficios y el valor del proyecto
5.2.- Evaluar y abordar los cambios en el entorno empresarial interno y externo
5.3.- Apoyar el cambio organizacional
5.4.- Emplear la mejora continua del proceso

Tema 6.- Trabajo con simulador de examen de certificación

Tema 7.- Preparación de la documentación para el examen de certificación PMP ®

"Project Management Institute, A Guide to the Project Management Body of Knowledge, (PMBOK® Guide) - Seventh Edition, Project Management Insti-tute, Inc. PMP, PMBOK, PMI, CAPM, ATP (Authorized Training Partner) y el logo de ATP son marcas registradas del Project Management Institute, Inc.

Temario módulo Dirección y Gestión Aplicada de Proyectos

MÓDULO I – INTRODUCCIÓN Y ASPECTOS FUNDAMENTALES EN LAS HABILIDADES DIRECTIVAS

Tema 1 – Comunicación
Tema 2 – Liderazgo
Tema 3 – Negociación y Toma de Decisiones
Tema 4 – Coaching

MÓDULO II – DIRECCIÓN Y GESTIÓN APLICADA DE PROYECTOS

SECCIÓN I – MARCO CONCEPTUAL

Presentación del Módulo y Marco Conceptual

SECCIÓN II – GESTIÓN PRÁCTICA DEL INICIO DE UN PROYECTO

El inicio de un proyecto; Acta de Constitución + Identificación de Interesados
Procedimiento PR.INI.1 – Pasos Previos al Inicio de un Proyecto
Procedimiento PR.INI.2 – Elaboración del Acta de Constitución del Proyecto
Procedimiento PR.INT.1 – Identificación de Interesados

SECCIÓN III – GESTIÓN PRÁCTICA DE LA PLANIFICACIÓN DE UN PROYECTO

La Planificación de un Proyecto; Gestión Práctica
Procedimiento PR.PLA.1 – Pasos Previos a la Planificación de un Proyecto

Plan de Gestión del Alcance, Plan de Gestión de los Requisitos y Plan de Gestión de los Interesados
Procedimiento PR.AL.1 – Plan de Gestión del Alcance
Procedimiento PR.RE.1 – Plan de Gestión de los Requisitos
Procedimiento PR.INT.2 – Plan de Gestión de los Interesados
Crear la Línea Base Preliminar del Alcance del Proyecto
Procedimiento PR.RE.2 – Recopilar Requisitos
Procedimiento PR.AL.2. – Definir el Alcance
Procedimiento PR.AL.3 – Crear la EDT

Elaborar el Plan de Gestión de los Cambios y la Configuración, Plan de Gestión del Cronograma y Plan de Gestión de los Costos
Procedimiento PR.CAM.1 – Plan de Gestión de los Cambios y la Configuración
Procedimiento PR.TI.1 – Plan de Gestión del Cronograma
Procedimiento PR.CO.1 – Plan de Gestión de los Costes

Elaborar el Plan de Gestión de la Calidad, Plan de Mejoras de los Procesos y Plan de Gestión de los Recursos Humanos
Procedimiento PR.CAL.1 – Plan de Gestión de la Calidad
Procedimiento PR.CAL.2 – Plan de Mejora de los Procesos
Procedimiento PR.RH. 1 – Plan de Gestión de los Recursos Humanos

Elaborar el Plan de Gestión de las Comunicaciones, Elaborar el Plan de Gestión de Riesgos
Procedimiento PR.COM.1 – Plan de Gestión de las Comunicaciones
Procedimiento PR.RI.1 – Plan de Gestión de los Riesgos

Elaboración de la Matriz de Seguimiento y Control; Elaborar el Registro de Riesgos y la Planificación de la Respuesta a los Riesgos
Procedimiento PR.RI.2 – Identificar los Riesgos
Procedimiento PR.RI.3 – Análisis Cualitativo de Riesgos
Procedimiento PR.RI.4 – Análisis Cuantitativo de Riesgos
Procedimiento PR.RI.5 – Planificar la Respuesta a los Riesgos
Realimentación de la EDT y procesos siguientes. Desarrollar el Cronograma (parte I)
Procedimiento PR.AL.3 Anexo I – Realimentación de la EDT
Procedimiento PR.TI.2 - Definir las Actividades
Procedimiento PR.TI.3 - Secuenciar las Actividades
Procedimiento PR.TI.4 – Estimar los Recursos de las Actividades
Procedimiento PR.AD.1 – Realizar el Plan de Gestión de las Adquisiciones
Realimentación de la EDT y procesos siguientes. Desarrollar el Cronograma (parte I)
Procedimiento PR.TI.5 – Estimar la Duración de las Actividades
Procedimiento PR.TI.6 – Desarrollar el Cronograma

Desarrollar la Línea Base de Costos y Aprobación del Plan Director de Proyecto y Documentos Anexos
Procedimiento PR.CO.2 – Estimar los Costos
Procedimiento PR.CO.3 – Determinar el Presupuesto

"Project Management Institute, A Guide to the Project Management Body of Knowledge, (PMBOK® Guide) - Seventh Edition, Project Management Insti-tute, Inc. PMP, PMBOK, PMI, CAPM, ATP (Authorized Training Partner) y el logo de ATP son marcas registradas del Project Management Institute, Inc.

Temario módulo Aspectos Generales de la Cooperación Internacional

Tema I.1 – Introducción a la cooperación internacional y de la ayuda al desarrollo

I.1.1 • Definiciones de los conceptos:
Cooperación para el desarrollo
Instrumentos de cooperación
Actores
Tipos de cooperación
Ayuda Oficial al Desarrollo (AOD)
Acción humanitaria
I.1.2 • Un poco de historia:
Segunda Posguerra y años '50
Años '60: la década del desarrollo
Años '70: el nuevo orden económico y las necesidades básicas insatisfechas
Años '80: el neoliberalismo y la efectividad de la cooperación
Años '90: el desarrollo humano y los nuevos actores
Paradigma de los '90, desde el 2000
I.1.3 •Las cifras de la AOD:
Ayuda Programable por los países
Ayuda Oficial al Desarrollo - % De la Renta Nacional Bruta
I.1.4 •Los principales donantes: ejemplos
Unión Europea
Estados Unidos
Japón
I.1.5 • ¿Por qué la cooperación internacional y la ayuda al desarrollo?
Teorías sobre los motivos para financiar la AOD:
Neorrealista
Neo marxista
Neoliberal
Liberal
Idealista

Tema I.2 – Objetivos de la cooperación internacional y de la ayuda al desarrollo

I.2.1 • Estudio de caso de un país (corrección del ejercicio de la semana pasada)
I.2.2 • ¿Qué es el desarrollo?
Definición
Evolución
I.2.3 • Medir el desarrollo
Desarrollo económico
Índices sociales
Indicadores compuestos
El Índice de Desarrollo Humano (IDH)
IDH versus PIB
El nivel de ingreso y la pobreza
Los Índices de Pobreza Humana (IPH)
El Índice de Pobreza Multidimensional
Coeficiente de Gini (medir la desigualdad)
Coeficiente de Gini y la curva de Lorenz
I.2.4 • Los Objetivos de Desarrollo del Milenio (ODM) 2015
Los ocho ODM
Tabla de Progreso ODM 2014
1.2.5 • ODM – Críticas
¿Y los objetivos post-2015?
Objetivos de desarrollo sostenible (2030)

Tema I.3 – Los actores de la cooperación internacional

I.3.1 • ¿Quiénes implementan los recursos de la AOD?
Motivos de financiación
Ayuda Multilateral y Ayuda Bilateral
Ayuda Multilateral:
Instituciones Financieras: Banco Mundial, Fondo Monetario Internacional, Críticas
El sistema de las Naciones Unidas
Instituciones regionales: Bancos (Banca Africana de Desarrollo, etc.), la Unión Europea.
Fondos globales
Ayuda Bilateral:
La cooperación española
La cooperación de los Estados Unidos
La cooperación sueca
La cooperación del Reino Unido
Saudi Fund For Development
I.3.2 • Socios y partes interesadas:
Fundaciones privadas
ONG
Gobiernos descentralizados
Las universidades
La opinión publica
Las empresas privadas
I.3.3 • La cooperación Sur-Sur, una tendencia reciente:
Ejemplo de China

Tema I.4 – Aspectos clave y novedades de la cooperación internacional

I.4.1 • Los Temas Transversales
Sectores versus Temas trasversales
Igualdad de Género
Sostenibilidad Medioambiental
Buena gobernabilidad y derechos humanos

"Project Management Institute, A Guide to the Project Management Body of Knowledge, (PMBOK® Guide) - Seventh Edition, Project Management Insti-tute, Inc. PMP, PMBOK, PMI, CAPM, ATP (Authorized Training Partner) y el logo de ATP son marcas registradas del Project Management Institute, Inc.

I.4.2 • Apropiación y participación, La Declaración de Paris (2005): Apropiación de las partes interesadas
I.4.3 • La Educación al desarrollo, UNESCO – 1974:
Contenidos conceptuales
Contenidos procedimentales
Contenidos actitudinales
Las Naciones Unidas para la Educación al desarrollo sostenible (20015- 2014)
Programa de Acción Mundial sobre la Educación al Desarrollo (2015-2030)
I.4.4 • Comunicación y Cooperación internacional
Los medios de comunicación y el desarrollo
Cuatro maneras de ver los medios de comunicación

Temario módulo Tipología y Características del Proyecto de Cooperación Internacional

Tema II.1 – El ciclo de Vida del Proyecto

II.1.1 • Proyecto, Programa y Políticas
Relación entre proyectos, programas y políticas
¿Qué es un proyecto?
¿Por qué planificar un proyecto?
Debilidades del proyecto
¿Cuándo un proyecto esta apropiado?
II.1.2 • El ciclo de vida del Proyecto
Las fases de la gestión de vida del proyecto:
Programación
Identificación
Formulación
Financiación
Realización
Evaluación
II.1.3 • El Marco lógico
El enfoque del Marco Lógico, dos etapas:
Etapa de análisis:
El análisis de las partes interesadas
El análisis de problemas (el árbol de problemas)
El análisis de objetivos (el árbol de objetivos)
El análisis de estrategias
Etapa de planificación:
La lógica de intervención
Los indicadores objetivamente verificables (IOV)
Las fuentes de verificación (FDV)
Las hipótesis
Los factores de calidad
El calendario de actividades
Verificación final de la calidad del marco lógico
Ejemplo práctico completo

Tema II.2 – Los donantes: modos de financiamiento y sistema de licitación

II.2.1• La Cooperación Multilateral
EuropeAid y sus tipos de financiación:
Contrato público vs subvención
Las Naciones Unidas:
Órganos y agencias
Naciones Unidas y ONGs
ACNUR
FNUD
El Banco Mundial:
Productos y servicios
Licitaciones
II.2.2 •La Cooperación Bilateral
La Cooperación Española:
SECIPI y AECID
Objetivos y sectores del AECID
Dónde trabaja el AECID
Los fondos
Dónde buscar convocatorias de licitaciones
La Cooperación de los EEUU:
USAID
US Department of State
IAF
Dónde buscar convocatorias de licitaciones
SIDA, Swedish International Development Aid:
Objetivos
Ayuda
Dónde buscar convocatorias de licitaciones
DANIDA, Danish International Development Agency:
Áreas estratégicas y países prioritarios
La Cooperación Francesa:
AFD, Agence française de Développement
Misión
Medios de intervención:
Intervención de terreno,
Intervención de interés general
La Cooperación Inglesa
DFID, Department for International Development
Principales áreas de programas y países prioritarios
Dónde buscar convocatorias de licitaciones

"Project Management Institute, A Guide to the Project Management Body of Knowledge, (PMBOK® Guide) - Seventh Edition, Project Management Insti-tute, Inc. PMP, PMBOK, PMI, CAPM, ATP (Authorized Training Partner) y el logo de ATP son marcas registradas del Project Management Institute, Inc.

ESCUELA INTERNACIONAL DE GESTIÓN DE PROYECTOS

A2-C1, Listening &Reading

EIGP ENGLISH PROGRAM

La mejor alternativa para que el alumno potencie el idioma

- 4 MESES
- ONLINE
- CAMPUS VIRTUAL

1 El curso EIGP English Program de **autoaprendizaje en línea** prepara a tu equipo ante cualquier situación que puede surgir, mejorando su nivel. En EIGP formamos a tu equipo para comunicarse e interactuar con clientes y organizaciones de todo el mundo.

2 Este curso cubre las habilidades de **comprensión auditiva y lectura** desde niveles principiantes hasta avanzados (A2-C1 del MCER), así como soporte lingüistico para gramática, ortografía y pronunciación.

3 Aprenderás inglés de la forma más entretenida con **Series de televisión**. Al final de cada episodio podrás asegurarte de que has comprendido todo haciendo las actividades interactivas. Todos los episodios están subtitulados en inglés y podrás consultar el nuevo vocabulario en la plataforma.

4 Este curso incluye **itinerarios formativos por temática**. Los itinerarios son mapas que te indican el camino a seguir para estudiar temas concretos, con estas rutas te decimos los contenidos que debes consultar.

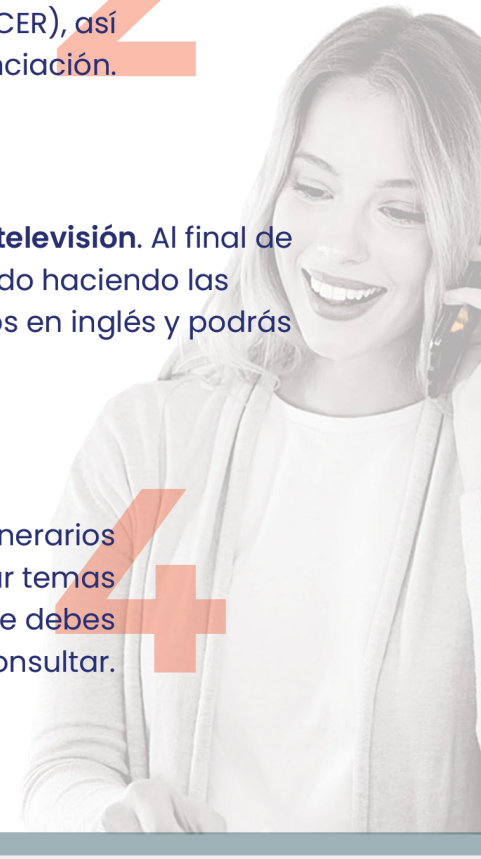

Resumen ejecutivo

Tipo de curso

Máster

Título que se obtiene

El avance progresivo en los diferentes módulos otorga al alumno diferentes títulos, a la finalización del Máster el alumno habrá obtenido los 9 diplomas que se detallan a continuación:

- Máster en Dirección de Proyectos de Cooperación Internacional
- Especialización en Dirección de Proyectos de Cooperación Internacional
- Curso de Preparación de la Certificación PMP®
- Curso Superior en Dirección y Gestión Aplicada de Proyectos
- Curso Avanzado en Microsoft Project 2021
- Diploma acreditativo con 127 PDU´s válidos para la renovación de las Certificaciones del PMI®
- Certificado de Proyecto Fin de Master con la nota obtenida
- Certificado de "Project Management Professional" (PMP)® o de "Certified Associate in Project Management" (CAPM)® a la superación del examen con el Project Management Institute (PMI)®
- Certificación PMF ® – EIGP (Project Management Foundations)

Dirigido a

Profesionales y estudiantes con o sin experiencia en la participación en gestión de proyectos de cooperación internacional con inquietud y deseo de ampliar notablemente sus horizontes formativos, personales y profesionales, así como pertenecer a un destacado grupo de profesionales en una disciplina en plena evolución.

Al finalizar el postgrado, los estudiantes se pueden dedicar a funciones directivas, de coordinación y dirección de proyectos, de administración, de ingeniería social, de dirección de programas y de responsabilidad teritorial. A menudo, llegan a dirigir programas o misiones en ONG humanitarias y de solidaridad internacional, en comunidades locales, empresas privadas, organismos internacionales, instituciones nacionales y europeas, así como en el sector de la comunicación u ocupando cargos de expertos o consultores.

"Project Management Institute, A Guide to the Project Management Body of Knowledge, (PMBOK® Guide) - Seventh Edition, Project Management Insti-tute, Inc. PMP, PMBOK, PMI, CAPM, ATP (Authorized Training Partner) y el logo de ATP son marcas registradas del Project Management Institute, Inc.

Metodología

Online + Videoconferencias en tiempo real + Tutor Personal + Campus Virtual + Simulador de Examen

Duración y carga lectiva

12 meses

Herramientas de trabajo

- Bibliografía recomendada por los profesores
- Videoconferencias y material descargable del campus virtual.
- Consulta directa a los profesores en las clases virtuales así como mediante skype, correo electrónico o chat.
- *Guía del PMBOK®, Última edición*. estándar de referencia del PMI® para la dirección de proyectos
- Microsoft Project 2021 (incluye programa y licencia para los alumnos)
- Microsoft Project Server 2021
- Simulador de Examen Online PM Simulador

Requisitos de matriculación

Titulados Universitarios o Profesionales con experiencia acreditada.

La dirección del Máster revisará la documentación sometida durante el proceso de inscripción para comprobar la factibilidad de la matriculación. El pago de la primera cuota es una condición previa imprescindible al acceso al campus virtual.

Financiación

Dos modalidades:

- Pago al contado (descuento especial): 2.600 euros.
- Pago en 6 cuotas sin intereses ni recargos: 2.800 euros distribuidos del siguiente modo:

  1 cuota (800 euros) a la fecha de matriculación
  5 cuotas mensuales de 400 euros.

Medios de pago

Transferencia bancaria y tarjetas de débito/crédito.

Precio

2800 €

"Project Management Institute, A Guide to the Project Management Body of Knowledge, (PMBOK® Guide) - Seventh Edition, Project Management Insti-tute, Inc. PMP, PMBOK, PMI, CAPM, ATP (Authorized Training Partner) y el logo de ATP son marcas registradas del Project Management Institute, Inc.

Contacto y matriculación

(+34) 923 19 22 02 - (+34) 923 99 39 03

(+34) 644 57 25 84 - (+34) 644 31 01 81

info@eigp.es

www.eigp.es

DISPONIBLE

MATRICULACIÓN ONLINE

LA RAZÓN

EIGP, Empresa líder en formación de Dirección de Proyectos

PREMIO NACIONAL TECNOLÓGIA E INNOVACIÓN

10 ANIVERSARIO 2012 - 2022

"Project Management Institute, A Guide to the Project Management Body of Knowledge, (PMBOK® Guide) - Seventh Edition, Project Management Insti-tute, Inc. PMP, PMBOK, PMI, CAPM, ATP (Authorized Training Partner) y el logo de ATP son marcas registradas del Project Management Institute, Inc.